

Форма

УТВЕРЖДАЮ

Заведующий МКДОУ

Скатинский детский сад

(должность руководителя организации)

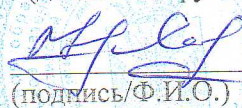
 /Маханова Н.А.
(подпись/Ф.И.О.)

«18» июня _____ года
(дата)
(М.П.)

Маханова Нелли
Анатольевна

Подписано цифровой
подписью: Маханова Нелли
Анатольевна
Дата: 2024.06.20 15:56:20
+05'00'

ПАСПОРТ

доступности объекта социальной инфраструктуры
и предоставляемых на нем услуг

№ _____

«18» июня 2024 года

1. Общие сведения об объекте

1.1. Вид (наименование) объекта: Муниципальное казенное дошкольное образовательное учреждение Скатинский детский сад – Чикуновский детский сад

1.2. Полный почтовый адрес объекта: 624844 Свердловская область, Камышловский район, д.Чикунова, переулок Школьный, д.2; телефон 48-4-19

1.3. Сведения о размещении объекта:

отдельно стоящее здание (количество этажей) одноэтажное 842,8 кв. м.

наличие прилегающего земельного участка (да/нет), 100,1 кв.м

1.4. Год постройки здания 1986, капитального ремонта не было

1.5. Дата предстоящих плановых ремонтных работ: текущего и капитального ремонта не планируется

1.6. Сведения об организации, расположенной на объекте:

1.6.1. Наименование организации, расположенной на объекте:

полное наименование: муниципальное казенное дошкольное образовательное учреждение Скатинский детский сад

сокращенное наименование (по учредительным документам): МКДОУ Скатинский детский сад (Чикуновский детский сад)

1.6.2. Юридический адрес организации, телефон, электронная почта: 624843 Свердловская область, Камышловский район, поселок Восход, улица Комсомольская, 12в, 8(34375) 35-1-66, nellimakhanova@yandex.ru

1.6.3. Основание для пользования объектом (оперативное управление, аренда, собственность): оперативное управление

1.6.4. Форма собственности объекта (государственная (федеральная, региональная), муниципальная, частная): муниципальная

1.6.5. Вышестоящая организация (наименование): Управление образования администрации МО Камышловский муниципальный район

1.6.6. Юридический адрес вышестоящей организации, телефон, электронная почта: 624860, Свердловская область, г. Камышлов, ул. Свердлова, д.41, 8(34375) 2-02-56; kam.mouo@mail.ru

2. Характеристика деятельности организации на объекте (по обслуживанию населения):

2.1. Сфера деятельности (социальная защита, занятость, здравоохранение, культура, образование, транспорт, информация и связь, физическая культура и спорт): образование

1.6.3. Основание для пользования объектом (оперативное управление, аренда, собственность): оперативное управление

1.6.4. Форма собственности объекта (государственная (федеральная, региональная), муниципальная, частная): муниципальная

1.6.5. Вышестоящая организация (наименование): Управление образования администрации МО Камышловский муниципальный район

1.6.6. Юридический адрес вышестоящей организации, телефон, электронная почта: 624860, Свердловская область, г. Камышлов, ул. Свердлова, д.41, 8(34375) 2-02-56; kam_mouo@mail.ru

2. Характеристика деятельности организации на объекте (по обслуживанию населения):

2.1. Сфера деятельности (социальная защита, занятость, здравоохранение, культура, образование, транспорт, информация и связь, физическая культура и спорт): образование

2.2. Категории обслуживаемого населения по возрасту (дети, взрослые, все возрастные категории): дети с 1,5 до 7 лет.

2.3. Категории обслуживаемых инвалидов (инвалиды, передвигающиеся на креслах-колясках, инвалиды с нарушением опорно-двигательного аппарата, инвалиды с нарушением зрения, инвалиды с нарушением слуха, инвалиды с умственными нарушениями): нет.

2.4. Виды услуг: реализация основных общеобразовательных программ дошкольного образования для детей от 1,5 до 7 лет

2.5. Форма оказания услуг (на объекте, с длительным пребыванием, с проживанием, на дому, дистанционно): на объекте

2.6. Плановая мощность:
посещаемость (количество обслуживаемых граждан в день)
вместимость 30.
пропускная способность 30.

2.7. Участие в исполнении индивидуальной программы реабилитации или абилитации инвалида (ребенка-инвалида) (да/нет): да.

3. Состояние доступности объекта и предоставляемых на нем услуг

3.1. Путь следования к объекту пассажирским транспортом (описать маршрут движения с использованием пассажирского транспорта) Пригородный автобусный маршрут «Камышлов-Чикунова»
наличие адаптированного пассажирского транспорта к объекту: нет.

3.2. Путь к объекту от ближайшей остановки пассажирского транспорта:

3.2.1. Расстояние до объекта от остановки транспорта 300 метров.

3.2.2. Время движения (пешком) 5 минут.

3.2.3. Наличие выделенного от проезжей части пешеходного пути (да/нет): да.

3.2.4. Перекрестки (нерегулируемые, регулируемые, регулируемые со звуковой сигнализацией, таймером, нет): нерегулируемые

3.2.5. Информация на пути следования к объекту (акустическая, тактильная, визуальная, нет): нет

3.2.6. Перепады высоты на пути (съезды с тротуара) (нет/есть (описать)): нет.

3.3. Организация доступности объекта и предоставляемых на нем услуг для инвалидов¹

Номер строки	Категория инвалидов (вид нарушения)	Вариант организации доступности объекта и предоставляемых на нем услуг ²
1.	<i>Все категории инвалидов и маломобильных групп населения³</i>	«ДУ»
2.	<i>в том числе инвалиды:</i>	

3.	передвигающиеся на креслах-колясках	«ДУ»
4.	с нарушением опорно-двигательного аппарата	«ДУ»
5.	с нарушением зрения	«ДУ»
6.	с нарушением слуха	«ДУ»
7.	с умственными нарушениями	«ДУ»

1 С учетом СП 35-101-2001, СП 31-102-99.

2 Указывается один из вариантов:

«А» (доступность всех зон и помещений (универсальная);

«Б» (специально выделенные для инвалидов участки и помещения);

«ДУ» (дополнительная помощь сотрудника, услуги на дому, дистанционно);

«Нет» (не организована доступность).

3 Указывается худший из вариантов ответа.

3.4. Состояние доступности основных структурно-функциональных зон объекта

№	Основные структурно-функциональные зоны объекта	Состояние доступности объекта для основных категорий инвалидов					
		К (для передвигающихся на креслах-колясках)	О (с нарушениями опорно-двигательного аппарата)	С (с нарушениями зрения)	Г (с нарушениями слуха)	У (с умственными нарушениями)	Для всех категорий маломобильных групп населения
1.	Территория, прилегающая к зданию (участок)	ДП	ДП	ДП	ДП	ДП	ДП
2.	Вход (входы) в здание	ДЧ	ДЧ	ДЧ	ДЧ	ДЧ	ДЧ
3.	Путь (пути) движения внутри здания, включая пути эвакуации	ДЧ	ДЧ	ДЧ	ДЧ	ДЧ	ДЧ
4.	Зона целевого назначения здания (целевого посещения объекта)	ДУ	ДЧ	ДЧ	ДЧ	ДЧ	ДЧ
5.	Санитарно-гигиенические помещения	ДУ	ДЧ	ДЧ	ДЧ	ДЧ	ДЧ
6.	Система информации и связи (на всех зонах)	ДУ	ДЧ	ДЧ	ДЧ	ДЧ	ДЧ
7.	Пути движения к объекту (от остановки транспорта)	ДУ	ДЧ	ДУ	ДЧ	ДЧ	ДЧ
8.	Все зоны и участки ⁵	ДУ	ДЧ	ДЧ	ДЧ	ДЧ	ДЧ

⁴ Указывается:

ДП – доступно полностью (доступность для всех категорий инвалидов и других маломобильных групп населения);

ДЧ – доступно частично (достигаемость мест целевого назначения для отдельных категорий инвалидов);

ДУ – доступно условно (организация помощи сотрудниками организации или иной альтернативной формы обслуживания (на дому, дистанционно, иное));

нет – недоступно (не предназначен для посещения инвалидами и другими маломобильными группами населения).

5 Указывается худший из вариантов ответа.

3.5. Итоговое заключение о состоянии доступности объекта и предоставляемых на нем услуг:

Территория, прилегающая к зданию доступна для всех категорий инвалидов, вход в здание возможен для всех, кроме инвалидов-колясочников, так как этому препятствует недостаточная ширина дверных проемов и отсутствие пандусов. В полной доступности пути движения по зданию, включая пути эвакуации для всех, кроме инвалидов-колясочников, так как ширина лестничных пролетов и отсутствие пандусов делает их передвижение невозможным. Зоны целевого назначения, в данном случае групповые помещения находятся в полной доступности для инвалидов с нарушениями опорно-двигательного аппарата, с нарушениями слуха, зрения и умственными нарушениями. Санитарно-гигиенические помещения, системы информации и связи доступны для всех категорий инвалидов, кроме инвалидов-колясочников. Таким образом, филиал МКДОУ Скатинский детский сад – Чикуновский детский сад доступен частично.

4. Управленческое решение

4.1. Рекомендации по адаптации основных структурно-функциональных зон объекта:

Но мер стр оки	Основные структурно- функциональные зоны объекта	Рекомендации по адаптации объекта (вид работы)			
		не нуждается (доступ обеспечен)	ремонт (текущий, капитальный), оснащение оборудованием	индивидуальное решение с техническими средствами реабилитации	технические решения невозможны – организация альтернативной формы обслуживания
1.	Территория, прилегающая к зданию (участок)		Ремонт асфальтирование дорожек		
2.	Вход (входы) в здание		Установка пандуса, кнопка вызова сотрудника		
3.	Путь (пути) движения внутри здания, включая пути эвакуации		Оснащение звуковыми и световыми маячками, информационными знаками, выполненными рельефно-точечным шрифтом Брайля		
4.	Зона целевого назначения здания (целевого посещения объекта)		Тактичные таблички		
5.	Санитарно- гигиенические помещения		Нескользящие плитки		

Но мер стр оки	Основные структурно- функциональные зоны объекта	Рекомендации по адаптации объекта (вид работы)			
		не нуждается (доступ обеспечен)	ремонт (текущий, капитальный), оснащение оборудованием	индивидуальное решение с техническими средствами реабилитации	технические решения невозможны – организация альтернативной формы обслуживания
			Установка опорных поручней для раковины и унитаза Оснащение тактильной маркировкой Установка тактильной маркировки		
6.	Система информации и связи (на всех зонах)		Звуковые оповещатели, тактичные таблички		
7.	Пути движения к объекту (от остановки транспорта)	Не нуждается			
8.	Все зоны и участки	Не нуждается			

⁶ Указываются конкретные рекомендации по каждой структурно-функциональной зоне.

Период проведения работ: **2024-2030 г.**

в рамках исполнения (указать наименование программы или плана мероприятий по адаптации основных структурно-функциональных зон объекта): **Программа развития системы образования Камышловского муниципального района**

4.3. Ожидаемый результат (по состоянию доступности объекта) после выполнения работ по адаптации основных структурно-функциональных зон объекта: **доступная среда**

5. Особые отметки

ПРИЛОЖЕНИЯ:

Результаты обследования:

- | | |
|--|---------|
| 1. Территории, прилегающей к объекту | на 2 л. |
| 2. Входа (входов) в здание | на 2 л. |
| 3. Путей движения в здании | на 2 л. |
| 4. Зоны целевого назначения объекта | на 2 л. |
| 5. Санитарно-гигиенических помещений | на 2 л. |
| 6. Системы информации (и связи) на объекте | на 2 л. |
| 7. Результаты фотофиксации на объекте | на 3 л. |
| 8. поэтажные планы, паспорт БТИ | на 1 л. |

6 Указываются конкретные рекомендации по каждой структурно-функциональной зоне.

Период проведения работ: 2024-2030 г.

в рамках исполнения (указать наименование программы или плана мероприятий по адаптации основных структурно-функциональных зон объекта): Программа развития системы образования Камышловского муниципального района

4.3. Ожидаемый результат (по состоянию доступности объекта) после выполнения работ по адаптации основных структурно-функциональных зон объекта: доступная среда

5. Особые отметки

ПРИЛОЖЕНИЯ:

Результаты обследования:

- | | |
|--|---------|
| 1. Территории, прилегающей к объекту | на 2 л. |
| 2. Входа (входов) в здание | на 2 л. |
| 3. Путей движения в здании | на 2 л. |
| 4. Зоны целевого назначения объекта | на 2 л. |
| 5. Санитарно-гигиенических помещений | на 2 л. |
| 6. Системы информации (и связи) на объекте | на 2 л. |
| 7. Результаты фотофиксации на объекте | на 3 л. |
| 8. Поэтажные планы, паспорт БТИ | на 1 л. |

6. Паспорт доступности объекта социальной инфраструктуры и предоставляемых на нем услуг (далее – Паспорт доступности объекта) разработан комиссией по проведению обследования и паспортизации объекта социальной инфраструктуры и предоставляемых на нем услуг (далее – Комиссия):

Председатель Комиссии:

Чикун /Чикунова Л.Г./

Члены Комиссии:

Кор /Корьякина В.А./

Бой /Бойко Л.Г./

Маш /Машьянов А.Л./

7. Паспорт доступности объекта направлен 18.06.2024 г. 20.06.2024. Лав
(дата)

в Управление социальной политики № 8 по городу Камышлову и Камышловскому району по Пышминскому району для размещения информации о состоянии доступности объекта социальной инфраструктуры и предоставляемых на нем услуг для инвалидов и других маломобильных групп населения Свердловской области в автоматизированной информационной системе «Доступная среда Свердловской области» в информационно-телекоммуникационной сети «Интернет».

СОГЛАСОВАНО:

Председатель Камышловской местной организации
Свердловской области Общероссийской общественной
организации «Общественное общество инвалидов»
(КАМЫШЛОВСКАЯ МО СО ОО ООИ)



/Коротких А.Ф./

УТВЕРЖДАЮ:
Заведующий МКДОУ
Скатинский детский сад

Маханова Н.А.
2024г.

АКТ ОБСЛЕДОВАНИЯ
объекта социальной инфраструктуры
К ПАСПОРТУ ДОСТУПНОСТИ ОСИ

Маханова
Нелли
Анатольевна
Подписано
цифровой подписью:
Маханова Нелли
Анатольевна
Дата: 2024.06.20
15:40:14 +05'00'

1. Общие сведения об объекте:

1.1. Наименование (вид) объекта: Муниципальное казенное дошкольное образовательное учреждение Скатинский детский сад - Чикуновский детский сад

1.2. Полный почтовый адрес объекта: 624844 Свердловская область, Камышловский район, д. Чикунова, переулок Школьный, д.2 телефон 48-4-19

1.3. Сведения о размещении объекта:

отдельно стоящее одноэтажное здание, площадью 842,8 кв. м.

наличие прилегающего земельного участка - да: 3 798 кв. м.

1.4. Год постройки здания - 1986, капитального ремонта не было.

1.5. Дата предстоящих плановых ремонтных работ: текущего и капитального ремонта не планируется

1.6. Сведения об организации, расположенной на объекте:

1.6.1. Наименование организации, расположенной на объекте:

полное наименование: муниципальное казенное дошкольное образовательное учреждение Скатинский детский сад

сокращенное наименование (по учредительным документам): МКДОУ Скатинский детский сад (Чикуновский детский сад)

2. Характеристика деятельности организации на объекте:

2.1. Сфера: образование

2.2. Категории обслуживаемого населения по возрасту: дети с 1,5 до 7 лет.

2.3. Категории обслуживаемых инвалидов: нет.

2.4. Виды услуг: реализация основных общеобразовательных программ дошкольного образования для детей от 1,5 до 7 лет

2.5. Форма оказания услуг: на объекте.

2.6. Плановая мощность: 30;

посещаемость (количество обслуживаемых граждан в день): 38

пропускная способность: 30.

2.7. Участие в исполнении индивидуальной программы реабилитации или абилитации инвалида (ребенка-инвалида): да.

3. Состояние доступности объекта и предоставляемых на нем услуг

3.1. Путь следования к объекту пассажирским транспортом: Пригородный автобусный маршрут «Камышлов-Чикунова»

наличие адаптированного пассажирского транспорта к объекту - нет.

3.2. Путь к объекту от ближайшей остановки пассажирского транспорта:

3.2.1. Расстояние до объекта от остановки транспорта: 300 метров.

3.2.2. Время движения (пешком) 5 минут.

3.2.3. Наличие выделенного от проезжей части пешеходного пути: нет.

3.2.4. Перекрестки: нерегулируемые, без звуковой сигнализации, без таймера.

3.2.5. Информация на пути следования к объекту: акустическая, тактильная, визуальная информация отсутствует.

Номер строки	Категория инвалидов (вид нарушения)	Вариант организации доступности объекта и предоставляемых на нем услуг ²
1.	Все категории инвалидов и маломобильных групп населения ³	«ДУ»
2.	в том числе инвалиды:	
3.	передвигающиеся на креслах-колясках	«ДУ»
4.	с нарушением опорно-двигательного аппарата	«ДУ»
5.	с нарушением зрения	«ДУ»
6.	с нарушением слуха	«ДУ»
7.	с умственными нарушениями	«ДУ»

3.2.6. Перепады высоты на пути (съезды с тротуара): **нет.**

3.3. Организация доступности объекта и предоставляемых на нем услуг для инвалидов

3.4. Состояние доступности основных структурно-функциональных зон объекта

Номер строки	Основные структурно-функциональные зоны объекта	Состояние доступности объекта для основных категорий инвалидов					
		К (для передвигающихся на креслах-колясках)	О (с нарушениями опорно-двигательного аппарата)	С (с нарушениями зрения)	Г (с нарушениями слуха)	У (с умственными и нарушениями)	Для всех категорий маломобильных групп населения
1.	Территория, прилегающая к зданию (участок)	ДП	ДП	ДП	ДП	ДП	ДП
2.	Вход (входы) в здание	ДЧ	ДЧ	ДЧ	ДЧ	ДЧ	ДЧ
3.	Путь (пути) движения внутри здания, включая пути эвакуации	ДЧ	ДЧ	ДЧ	ДЧ	ДЧ	ДЧ
4.	Зона целевого назначения здания (целевого посещения объекта)	ДУ	ДЧ	ДЧ	ДЧ	ДЧ	ДЧ
5.	Санитарно-гигиенические помещения	ДУ	ДЧ	ДЧ	ДЧ	ДЧ	ДЧ
6.	Система информации и связи (на всех зонах)	ДУ	ДЧ	ДЧ	ДЧ	ДЧ	ДЧ
7.	Пути движения к объекту (от остановки транспорта)	ДУ	ДЧ	ДУ	ДЧ	ДЧ	ДЧ
8.	Все зоны и участки ⁵	ДУ	ДЧ	ДЧ	ДЧ	ДЧ	ДЧ

3.5. Итоговое заключение о состоянии доступности объекта и предоставляемых на нем услуг:
Объект ДЧ (О, С, Г, У), ДУ (К)

4. Управленческое решение

4.1. Рекомендации по адаптации основных структурно-функциональных зон объекта:

Ном ер стро ки	Основные структурно- функциональные зоны объекта	Рекомендации по адаптации объекта (вид работы)			
		не нуждается (доступ обеспечен)	ремонт (текущий, капитальный), оснащение оборудованием	индивидуально е решение с техническими средствами реабилитации	технические решения невозможны – организация альтернативно й формы обслуживания
1.	Территория, прилегающая к зданию (участок)		Ремонт асфальтирование дорожек		
2.	Вход (входы) в здание		Установка пандуса, кнопка вызова сотрудника		
3.	Путь (пути) движения внутри здания, включая пути эвакуации		Оснащение звуковыми и световыми маячками, информационными знаками, выполненных рельефно-точечным шрифтом Брайля		
4.	Зона целевого назначения здания (целевого посещения объекта)		Тактичные таблички		
5.	Санитарно- гигиенические помещения		Нескользящие плитки Установка опорных поручней для раковины и унитаза Оснащение тактильной маркировкой Установка тактильной маркировки		
6.	Система информации и связи (на всех зонах)		Звуковые оповещатели, тактичные таблички		
7.	Пути движения к объекту (от остановки транспорта)	Не нуждается			
8.	Все зоны и участки	Не нуждается			

4.2. Период проведения работ - **2024-2030 гг., по мере финансирования**, в рамках исполнения **Программы развития системы образования Камышловского муниципального района.**

4.3. Ожидаемый результат (по состоянию доступности объекта) после выполнения работ по адаптации основных структурно-функциональных зон объекта: **повышение доступности образовательных услуг для детей-инвалидов.**

5. Особые отметки

Результаты обследования:

- | | |
|--|---------|
| 1. Территории, прилегающей к объекту | на 2 л. |
| 2. Входа (входов) в здание | на 2 л. |
| 3. Путей движения в здании | на 2 л. |
| 4. Зоны целевого назначения объекта | на 2 л. |
| 5. Санитарно-гигиенических помещений | на 2 л. |
| 6. Системы информации и связи на объекте | на 2 л. |
| 7. Результаты фотофиксации на объекте | на 3 л. |
| 8. Поэтажный план, паспорт БТИ | на 1 л. |

Председатель комиссии: Чикун / Чикунова Л.Г./

Члены Комиссии:

Кор /Корьякина В.А./
Бой /Бойко Л.Г./
Маш /Машьянов А.Л./

СОГЛАСОВАНО:

Председатель Камышловской местной организации
Свердловской области Общероссийской общественной
организации «Общественное общество инвалидов»
(КАМЫШЛОВСКАЯ МО СО ООО ВОИ)



/Коротких А.Ф./

Результаты обследования:

1. Территории, прилегающей к зданию (участка)

№ п/п	Наименование функционально-планировочного элемента	Наличие элемента			Выявленные нарушения и замечания		Работы по адаптации объектов	
		есть/нет	№ на плане	№ фото	Содержание	Значимо для инвалида (категория)	Содержание	Виды работ
1.1	Вход (входы) на территорию	есть		1	Нет доступных для инвалидов элементов информации об объекте (п.4.1.1 СП 59.13330.2012); Нет кнопки вызова для инвалидов	К, О, С, Г, У	Необходимо установить доступные для инвалидов визуальные и тактильные элементы информации и кнопку вызова сотрудника	Индивидуальное решение с ТСР, оказание ситуационной помощи
1.2	Путь (пути) движения на территории	есть		2	Большое количество выбоин и неровностей на асфальтовом покрытии (п. 4.1.11 СП 59.13330.2012)	К, О, С, Г, У	Требуется ремонт асфальтового покрытия	ТР
1.3	Лестница (наружная)	нет						
1.4	Пандус (наружный)	нет		3	Отсутствие пандуса		Установка пандуса	ТР
1.5	Автостоянка и парковка	нет						
	ОБЩИЕ требования к зоне				Не соответствует п. 4.1.1, 4.1.11, 4.2.1 СП 59.13330.2012	К, О, С, Г, У	Необходимо установить доступные для инвалидов визуальные и тактильные элементы информации и кнопку вызова сотрудника; требуется	Индивидуальное решение с ТСР, ТР

							замена покрытия пешеходных дорожек; Установка пандуса	
--	--	--	--	--	--	--	--	--

II Заключение по зоне:

Наименование структурно- функциональной зоны	Состояние доступности* (к пункту 3.4 Акта обследования ОСИ)	Приложение		Рекомендации по адаптации (вид работы)** к пункту 4.1 Акта обследования ОСИ
		№ на плане	№ фото	
Территории, прилегающей к зданию (участка)	ДУ (О, С, Г) ДЧ (К) ДП (У)			Индивидуальное решение с ТСР (необходимо установить доступные для инвалидов визуальные и тактильные элементы информации, кнопку вызова сотрудника), ТР (требуется замена покрытия пешеходных дорожек) Требуется установка пандуса

* указывается: **ДП-В** - доступно полностью всем; **ДП-И** (К, О, С, Г, У) – доступно полностью избирательно (указать категории инвалидов); **ДЧ-В** - доступно частично всем; **ДЧ-И** (К, О, С, Г, У) – доступно частично избирательно (указать категории инвалидов); **ДУ** - доступно условно, **ВНД** - недоступно

**указывается один из вариантов: не нуждается; ремонт (текущий, капитальный); индивидуальное решение с ТСР; технические решения невозможны – организация альтернативной формы обслуживания

Комментарий к заключению: Индивидуальное решение с ТСР (необходимо установить доступные для инвалидов визуальные и тактильные элементы информации), ТР (требуется замена покрытия пешеходных дорожек), ТР (установка пандуса)

Результаты обследования:

2. Входа (входов) в здание

№ п/п	Наименование функционально-планировочного элемента	Наличие элемента			Выявленные нарушения и замечания		Работы по адаптации объектов	
		есть/нет	№ на плане	№ фото	Содержание	Значимо для инвалида (категория)	Содержание	Виды работ
2.1	Лестница (наружная)	нет						
2.2	Пандус (наружный)	нет		3	Отсутствует пандус	К,О	Установить пандус	
2.3	Входная площадка (перед дверью)	есть		3	Отсутствует табличка Брайля		Установить табличку Брайля	
2.4	Дверь (входная)	есть		3				
2.5	Тамбур	есть						
	ОБЩИЕ требования к зоне							

II Заключение по зоне:

Наименование структурно-функциональной зоны	Состояние доступности* (к пункту 3.4 Акта обследования ОСИ)	Приложение		Рекомендации по адаптации (вид работы)** к пункту 4.1 Акта обследования ОСИ
		№ на плане	№ фото	
Входа (входов) в здание	ДП (У) ДЧ (К) ДУ (О,Г)			ТР (установка пандуса и таблички Брайля)

* указывается: ДП-В - доступно полностью всем; ДП-И (К, О, С, Г, У) – доступно полностью избирательно (указать категории инвалидов); ДЧ-В - доступно частично всем; ДЧ-И (К, О, С, Г, У) – доступно частично избирательно (указать категории инвалидов); ДУ - доступно условно, ВНД - недоступно

****указывается один из вариантов: не нуждается; ремонт (текущий, капитальный); индивидуальное решение с ТСП; технические решения невозможны – организация альтернативной формы обслуживания**

Комментарий к заключению: ТР (требуется установка пандуса и табличка Брайля)

Результаты обследования:

3. Пути (путей) движения внутри здания (в т.ч. путей эвакуации)

№ п/п	Наименование функционально-планировочного элемента	Наличие элемента			Выявленные нарушения и замечания		Работы по адаптации объектов	
		есть/нет	№ на плане	№ фото	Содержание	Значимо для инвалида (категория)	Содержание	Виды работ
3.1	Коридор (вестибюль, зона ожидания)	есть		5	Отсутствуют поручни вдоль стен, тактильные указатели движения, пиктограммы, речевые информаторы, маяки	К,О, С, Г	Установка поручня, тактильных указателей движения, пиктограмм, речевых информаторов, маяков	ТР
3.2	Лестница (внутри здания)	нет						
3.3	Пандус (внутри здания)	нет						
3.4	Лифт пассажирский (или подъемник)	нет						
3.5	Дверь	есть				К, О		
3.6	Пути эвакуации (в т.ч. зоны безопасности)	есть			Отсутствуют звуковые и световые маячки, информационные знаки, выполненные рельефно-точечным шрифтом Брайля	К, О, С, Г	Установить звуковые и световые маячки, информационные знаки, выполненные рельефно-точечным шрифтом Брайля	ТР
	ОБЩИЕ требования к зоне							

II Заключение по зоне:

		Приложение	Рекомендации
--	--	------------	--------------

Наименование структурно- функциональной зоны	Состояние доступности* (к пункту 3.4 Акта обследования ОСИ)	№ на плане	№ фото	по адаптации (вид работы)** к пункту 4.1 Акта обследования ОСИ
Пути (путей) движения внутри здания (в т.ч. путей эвакуации)	ДУ (К,Г) ДЧ (О,С)			ТР (Установка поручня, установка звуковых и световых маячков; предусмотреть указатели направления движения для инвалидов на путях эвакуации)

* указывается: **ДП-В** - доступно полностью всем; **ДП-И** (К, О, С, Г, У) – доступно полностью избирательно (указать категории инвалидов); **ДЧ-В** - доступно частично всем; **ДЧ-И** (К, О, С, Г, У) – доступно частично избирательно (указать категории инвалидов); **ДУ** - доступно условно, **ВНД** - недоступно

**указывается один из вариантов: не нуждается; ремонт (текущий, капитальный); индивидуальное решение с ТСП; технические решения невозможны – организация альтернативной формы обслуживания

Комментарий к заключению: Установка поручня, тактильных указателей движения, пиктограмм, речевых информаторов, маяков; предусмотреть указатели направления движения для инвалидов на путях эвакуации

Результаты обследования:

4. Зоны целевого назначения здания (целевого посещения объекта)

№ п/п	Наименование функционально-планировочного элемента	Наличие элемента			Выявленные нарушения и замечания		Работы по адаптации объектов	
		есть/нет	№ на плане	№ фото	Содержание	Значимо для инвалида (категория)	Содержание	Виды работ
4.1	Кабинетная форма обслуживания	есть		4				
4.2	Зальная форма обслуживания	нет						
4.3	Прилавочная форма обслуживания (гардероб)	нет						
4.4	Форма обслуживания с перемещением по маршруту	нет						
4.5	Кабина индивидуального обслуживания	нет						
	ОБЩИЕ требования к зоне	нет						

II Заключение по зоне:

Наименование структурно-функциональной зоны	Состояние доступности* (к пункту 3.4 Акта обследования ОСИ)	Приложение		Рекомендации по адаптации (вид работы) к пункту 4.1 Акта обследования ОСИ
		№ на плане	№ фото	
Зоны целевого назначения здания (целевого посещения объекта)				

* указывается: ДП-В - доступно полностью всем; ДП-И (К, О, С, Г, У) – доступно полностью избирательно (указать категории инвалидов); ДЧ-В - доступно частично всем; ДЧ-И (К, О, С, Г, У) – доступно частично избирательно (указать категории инвалидов); ДУ - доступно условно, ВНД - недоступно

****указывается один из вариантов: не нуждается; ремонт (текущий, капитальный); индивидуальное решение с ТСР; технические решения невозможны – организация альтернативной формы обслуживания**

Комментарий к заключению:

Результаты обследования:

5. Санитарно-гигиенических помещений

№ п/п	Наименование функционального элемента	Наличие элемента			Выявленные нарушения и замечания		Работы по адаптации объектов	
		есть/нет	№ на плане	№ фото	Содержание	Значимо для инвалида (категория)	Содержание	Виды работ
5.1	Туалетная комната	есть		6	Отсутствуют опорные поручни для раковины и унитаза Отсутствует тактильная маркировка	К, О, С	Установка опорных поручней для раковины и унитаза Оснащение тактильной маркировкой	ТР
5.2	Душевая/ванная комната	нет						
5.3	Бытовая комната (гардеробная)	нет						
	ОБЩИЕ требования к зоне				Отсутствует тактильная маркировка	К, О, С	Установить тактильную маркировку	ТР

II Заключение по зоне:

Наименование структурно-функциональной зоны	Состояние доступности* (к пункту 3.4 Акта обследования ОСИ)	Приложение		Рекомендации по адаптации (вид работы)** к пункту 4.1 Акта обследования ОСИ
		№ на плане	№ фото	
Санитарно-гигиенических помещений	ДУ			ТР, установить опорные поручни для раковины и унитаза; тактильные таблички, выполненные рельефно-точечным способом

* указывается: **ДП-В** - доступно полностью всем; **ДП-И** (К, О, С, Г, У) – доступно полностью избирательно (указать категории инвалидов); **ДЧ-В** - доступно частично всем; **ДЧ-И** (К, О, С, Г, У) – доступно частично избирательно (указать категории инвалидов); **ДУ** - доступно условно, **ВНД** - недоступно

**указывается один из вариантов: не нуждается; ремонт (текущий, капитальный); индивидуальное решение с ТСП; технические решения невозможны – организация альтернативной формы обслуживания

Комментарий к заключению: ТР (установить опорные поручни для раковины и унитаза; тактильные таблички, выполненные рельефно-точечным способом)

Результаты обследования:

6. Системы информации на объекте

№ п/п	Наименование функционально-планировочного элемента	Наличие элемента			Выявленные нарушения и замечания		Работы по адаптации объектов	
		есть/нет	№ на плане	№ фото	Содержание	Значимо для инвалида (категория)	Содержание	Виды работ
6.1	Визуальные средства	нет			Не установлена визуальная система информации (п.5.5.2 – 5.5.7 СП 59.13330.2012)	К, О, Г, У	Устройство визуальной системы информации	Индивидуальное решение с ТСР
6.2	Акустические средства	нет			Не установлена звуковая система информации (п.5.5.2 – 5.5.7 СП 59.13330.2012)	К, О, С, У	Установка акустической системы информации	Индивидуальное решение с ТСР
6.3	Тактильные средства	нет			Средства отсутствуют	С	Установка тактильной системы информации	Индивидуальное решение с ТСР
	ОБЩИЕ требования к зоне				Не соответствует п. 5.5.1 – 5.5.10 СП 59.13330.2012	К, О, С, Г, У	Устройство визуальной системы информации; установка акустической системы информации; установка тактильной системы информации	Индивидуальное решение с ТСР

II Заключение по зоне:

Наименование структурно-функциональной зоны	Состояние доступности* (к пункту 3.4 Акта обследования ОСИ)	Приложение		Рекомендации по адаптации (вид работы)** к пункту 4.1 Акта обследования ОСИ
		№ на плане	№ фото	

Системы информации на объекте	ДЧ-И (К, О), ДУ (Г, У) ВНД (С)	-		Индивидуальное решение с ТСП (устройство визуальной системы информации; установка акустической системы информации; установка тактильной системы информации)
-------------------------------	-----------------------------------	---	--	---

* указывается: **ДП-В** - доступно полностью всем; **ДП-И** (К, О, С, Г, У) – доступно полностью избирательно (указать категории инвалидов); **ДЧ-В** - доступно частично всем; **ДЧ-И** (К, О, С, Г, У) – доступно частично избирательно (указать категории инвалидов); **ДУ** - доступно условно, **ВНД** - недоступно

**указывается один из вариантов: не нуждается; ремонт (текущий, капитальный); индивидуальное решение с ТСП; технические решения невозможны – организация альтернативной формы обслуживания

Комментарий к заключению: индивидуальное решение с ТСП (устройство визуальной системы информации; установка акустической системы информации; установка тактильной системы информации).

Приложение 7. Результаты фотофиксации на объекте



№ 1 (вход на территорию)



№ 2 (неровности на асфальте)

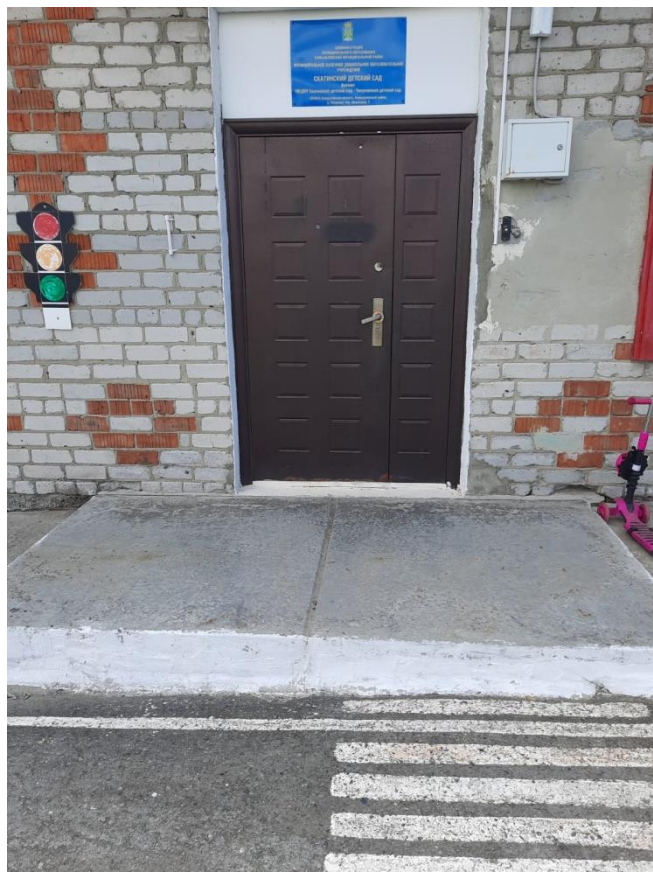

№ 3 (входная площадка перед дверью)



№ 4 (кабинетная система)



№ 5 (коридор, зона ожидания, пути эвакуации)



№ 6 (туалетная комната)

Инвентарный (ситуационный) план

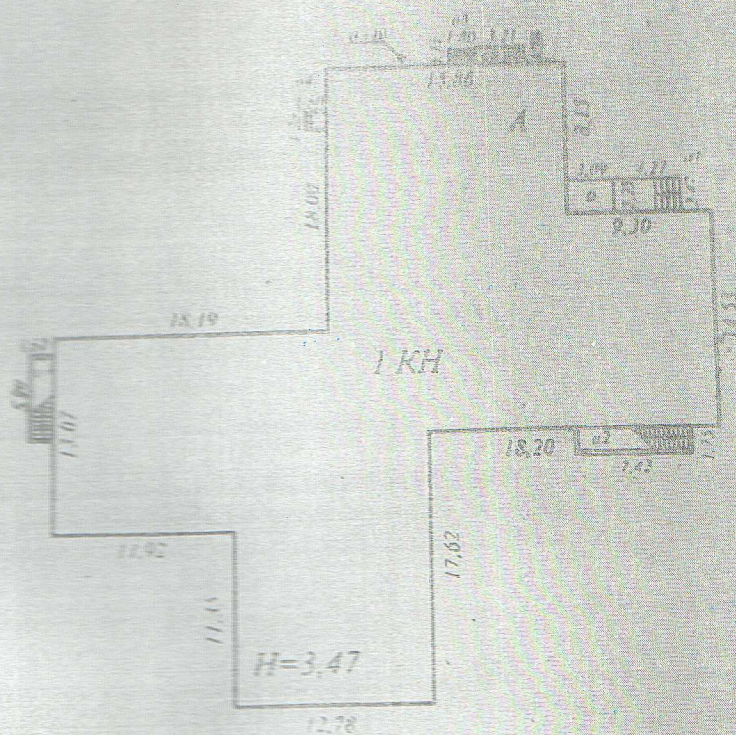

переулок Школьный №2

СОГУП «Областной государственный центр ТИ и РЕ филиал «Камышловское БТИ и РН»			
Инвентарный план строения, расположенного по адресу: д. Чукунова, переулок Школьный №2			М 1 : 506
Дата		ФИО, должность	Подпись
10.03.09г.	Выполнил	Никифорова Н.В.	
	Проверил		
05.04.09г.	Начальник	Зайкова С.С.	